

町内連絡

令和2年1月号
回覧

幌北第3町内会
☎011-706-1451

◎あけましておめでとうございます。 (会長:小川)

＜訂正＞

- 「町内会新年会」のご案内！新年を迎え、町内の懇親をしたいと思います、新年会(参加費：無料)を行います。たくさんの方の申し込みをお待ちしております。

◎以下のように訂正させていただきます。

正>日時：令和2年1月19日(日) 時間：13:00～14:00

誤>日時：令和2年1月27日(日) 時間：13:00～14:00

集合時間・場所：12:25 に初食堂(西3丁目東向)前集合 12:30 出発

場所：札幌サンプラザ(北24条西5丁目) 集合場所からバス送迎

参加費：無料 申込先：小川まで(TEL090-2699-2823)

に令和2年1月14日(火)まで申込をお願い致します。

＜以下二つの連町主催の催しは回覧にチラシを付けます。＞

- 第29回 幌北冬のつどいとミニミニ雪まつりのご案内

日時：令和2年2月8日(土) 13:00～16:15 位まで

場所：幌北小学校 グラウンドと体育館(上靴をお持ちください。)

会費：無料です。誰でもお気軽にご参加ください。

- 幌北歩くスキーのつどいのご案内

日時：令和2年2月16日(日) 9:20 集合 17:00 解散

集合：幌北小学校 東側玄関前館(集合・解散)定員40名

会費：大人2,500円 大学生・高校生500円(中学生以下、無料)

当日納金、温泉・会食付き、他の飲食物は各自

申込：幌北まちづくりセンター(726-6345)まで(諸準備の為)

2/13(木)締切ですが、定員になり次第締め切ります。

●『雪が降る季節』の町内会からのお願い！<再掲>

1.「町内の消火栓回り」と「北13条いこい公園にある防災機材庫回り」の除雪のお願いです。町内の消火栓は北14条の西1～4丁目に6ヶ所あります。公園の防災資機材庫と併せて、お近くにお住まいの方や気が付かれた方のご協力をお願いします。

2.「敷地の排雪を道路へ出すことはやめて下さい！」マンション等集合住宅の駐車場や貸駐車場から道路への排雪が昨シーズンは目立ちました。通学路が通れなくなるなどのほか、上記の消火栓が埋もれてしまったりしました。道路への排雪をしないように願います。

◇幌北第3町内会は現在、町内の再開発などにより、以前からお住いの方たちが引越しされ、町内会運営がとても難しくなってきております。町内会の行事をはじめ、活動にぜひ参加協力をお願いいたします。

！！幌北第3町内会 Web サイト！！

<http://chiri.let.hokudai.ac.jp/~you/horokita3/>

回覧板など町内の最新情報や防災に関することなどが見ることが出来ます。

スマートフォンなどからご利用ください。



| | | | | | | | | | | | |
|--|--|--|--|--|--|--|--|--|--|--|--|
| | | | | | | | | | | | |
|--|--|--|--|--|--|--|--|--|--|--|--|

ほらほら

幌北

幌北まちづくりセンターだより

NO.49

2019年12月発行
幌北まちづくりセンター
北区北17条西5丁目1-7
TEL: 726-6345
FAX: 726-2765



北区まちづくりキャラクター
「ほっぴい」です!

<http://www.city.sapporo.jp/kitaku/machi/center/horokita/index.html>

幌北ふれあい交流会



9月10日(火曜日)午前10時30分から札幌サンプラザで、「第29回幌北ふれあい交流会」が開催されました。これは、幌北地区社会福祉協議会(梶浦会長)主催によるもので、幌北地区にお住まいの75歳以上の方をお招きし、長寿・健康をお祝いする敬老行事で約180名が参加しました。

来賓紹介のあと、幌北小学校3年生児童による合唱やダンス、リコーダーの演奏が行われました。参加した皆さんと一緒に歌う



場面もあり、会場を大いに盛り上げました。

幌北地区福祉のまち運営委員会の小田島清勝委員長によるスライド上映では、各町内会や老人クラブの活動や、通年の地域福祉活動などの様子が紹介されました。

ステージでは、幌北地区で活動している老人クラブ(幌北ぼぶら会)の合唱や、町内会の方々の歌声や舞踊が披露されました。参加者の皆さんは食事をしながら演目を鑑賞したり、歓談を楽しみながら交流を深めました。

赤い羽根共同募金運動



今年も10月1日(火曜日)から全国一斉に赤い羽根共同募金運動が始まりました。幌北地区では、1日から5日(土曜日)までの5日間



に民生委員・児童委員協議会や老人クラブの幌北ぼぶら会、幌北不老会の皆さんが地下鉄北18条駅の前で募金活動を行い、協力を呼びかけました。



集まった募金は、誰もが安心

して暮らせるまちづくりのため、共同募金委員会と社会福祉協議会などが連携し、上記の「ふれあい交流会」をはじめ、地域のさまざまな福祉活動に役立てられるほか、昨年9月の北海道胆振東部地震や今年頻発した台風、9月の15号、10月の19号による豪雨による大規模災害などにおいても、都道府県を越えて被災者支援に役立てられます。

幌北地区防災セミナー

10月5日(土曜日)午前10時から幌北会館で、幌北連合町内会防災部主催の「防災実演セミナー」が開催され、約60名の方が参加しました。

幌北第3町内会の防災部長である橋本雄一北海道大学大学院教授を講師に、昨年9月の北海道胆振東部地震や今年9月の台風15号による千葉県全域での停電の実例をおし

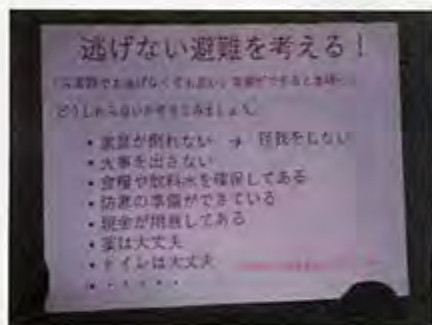

て、災害にどう備えるか、身近なことから幌北地区の実情に合った対処方法を学びました。

参加者にとって、防災についてさらに関心を深め、改めて日頃の防災対策について考える機会となり、大変有意義な時間を過ごすことができました。

幌北まちづくりセンターでは、「避難所マップ(札幌市北区版)」やネオロス幌北が制作した「幌北地区防災マップ」を配布しています。ご希望の方はお気軽にお立ち寄りください。

幌北ウォーキング大会

10月18日(金曜日)午前9時30分から、北海道大学構内で「幌北ウォーキング大会」が開催され、幌北小学校の児童や地域の方々、ネオロス幌北の学生など、約120名が参加しました。

今年で10回目となるこの行事は、地域の方々との交流や健康づくりを目的とし、幌北小学校5年生が中心となり、ネオロス幌北や幌北連合町内会と協力して、1ヶ月以上も前から準備を進めてきたものです。

児童たちは、ウォーキングコースや北大に関するクイズ



を載せたしおりや、看板、受付用の旗を作成したほか、事前にお知らせのチラシを地下鉄駅前で配布して、ウォーキング大会への参加を呼びかけました。

当日も、児童たちが受付や開会式・閉会式の司会を担当し、参加者は10のグループに分かれて自己紹介と準備体操のあと、児童たちが考えたクイズを解きながら、1時間半ほどウォーキングを楽しみました。

澄み渡るような秋晴れのもと、少しずつ色づき始めた北大構内の紅葉を眺めながら、世代を超えた交流を深めました。

マジック・ジャグリングパフォーマンスショー

11月9日(土曜日)午後2時から幌北小学校でネオロス幌北(学生と地域で考えるまちづくり会)が企画した「マジック・ジャグリングパフォーマンスショーとワークショップ(体験会)」が開催され、地元、北大の奇術研究会の学生が日頃、練習で鍛えた技を披露してくれました。子どもからお年寄りまで、地域の方々(約60名)が参加し、熱心に鑑賞していました。

後半のワークショップでは、子どもたちは興味をもったジャンル(トランプ、ヨーヨー、リボン・パトン等手具)に積極的にチャレンジ



し、技を覚えようと一生懸命、頑張っていました。この不思議な体験をとおして、子ども達は好奇心が広がり、努力することの大切さに気付いたことでしょう



幌北子どもクリスマス会

12月8日(日曜日)幌北小学校で幌北子どもクリスマス会が行われ、子ども達や保護者、地域の方など約140名の参加者が集まりました。最初に子ども達が一齐にクラッカーを鳴らし、クリスマス気分を盛り上げ、キャンドルサービスやサンタクロースからプレゼントをもらったり、ネオロス幌北の学生がリーダーとなったレクリエーションでは、じゃんけん列車などで、子ども達は体育館いっぱいに遊ぶことができました。最後はビンゴゲームもあり、子ども達は一足早いクリスマスを楽しみました。



退任民生委員・児童委員感謝状贈呈式

12月5日(木曜日)、札幌市北区退任民生委員・児童委員感謝状贈呈式が札幌サンプラザ(北24条西5丁目)で開催されました。幌北地区では令和元年11月30日をもって退任された8名の方が出席し、見上北区長から厚



生労働大臣と札幌市長の感謝状が贈呈されました。

ご退任の皆様におかれましては、永い間、民生委員・児童委員としてご尽力をいただき、本当にありがとうございました。今後とも幌北地区の福祉向上のためご協力をお願いいたします。



冬の行事案内

幌北冬のつといとミニミニ雪まつり

日時：令和2年2月8日(土) 13:00~16:15

会場：幌北小学校 グラウンドと体育館

地域ぐるみの運動会と雪遊びです。

温かい飲み物もあります。(参加費無料)

夕方にはアイスクンドルの点灯があります。

幌北歩くスキーのつとい

日時：令和2年2月16日(日) 9:20集合~15:40頃解散

集合：幌北小学校東側玄関前(集合・解散) 定員40名

目的地：モエシ沼公園コース・モエシ天然温泉たまゆらの杜

参加費：おとな 2,500円 大学生・高校生 500円(中学生以下無料) 当日納金
(温泉・昼食付き、他の飲食物は各自持参)

大自然の中で心地よい汗とふれあいを・・・

初心者でも気軽に楽しめます。

昼食は温泉でゆっくりといただけます。

詳細は、幌北まちづくりセンター(0126-6345)まで



幌北冬のつどいとミニミニ雪まつり 及び 幌北歩くスキーのつどい 御案内

清しい新春を迎えられ皆様方におかれましては益々ご壮健でお過ごしのこととお喜び申し上げます。
また、日頃より連町「つどい」事業にご理解・ご協力を賜り厚く御礼を申し上げます。

さて、例年各町内会役員と体育振興会等関係団体のご協力をいただき開催している『冬のつどい』を、
今年度も「学生と地域で考えるまちづくり会」(ネオロス)の『ミニミニ雪まつり』、幌北小学校サタデー
スクール運営協議会と合同の行事として実施します。

是非、ご家族・ご近隣お誘い合わせご参加ください。

令和2年1月吉日

幌北連合町内会 会長 小田島 義雄

第29回 幌北冬のつどいとミニミニ雪まつり

地域ぐるみの運動会と雪遊び、キャンドルホルダー作りなどです。
大人も子どもも高齢の方々も、みんなで楽しみましょう。

日時： 令和2年2月8日(土)午後1:00から4:15まで

場所： 幌北小学校 グランドと体育館 *上靴をお持ちください。

内容： 親子ソリ・パン食い競争・雪中リレー
雪で遊んでゲームをします。キャンドルホルダー作りも。
温かいミルクや甘酒・お汁粉などもあります。

会費： 無料です。誰でも、お気軽にご参加ください。



幌北歩くスキーのつどい

気楽に楽しめます。大自然の中で、心地よい汗とふれあいを…
スキー類はモエレ沼公園センターで貸し出します。(貸出料金は主催者が負担します)
初心者でも気軽に楽しめます。(付近の散策や、そり遊びもできます。)

目的地： モエレ沼公園コース・モエレ天然温泉たまゆらの社

日時： 令和2年2月16日(日) 9:20集合 17:00解散

集合： 幌北小学校 東側玄関前(集合・解散) 定員40名

会費： 大人 2,500円 大学生・高校生 500円 (中学生以下 無料) 当日納金
温泉・会食付き。他の飲食物は各自持参。

申し込み 保険や諸準備のため申し込みが必要です。

希望者は、幌北まちづくりセンター(726-6345)まで。

締切日は、2月13日(木)ですが、定員になり次第締め切ります。



ほっぴくす

ほろきたじどうかいかん 1月

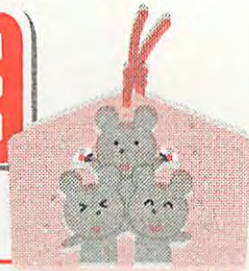

住所：〒001-0017 札幌市北区北17条西6丁目1-20 TEL：727-6225

札幌市児童会館指定管理者：公益財団法人 さっぽろ青少年女性活動協会

<http://www.syaa.jp/>

★百人一首クラブ★

ひやくにんいっしゆ
18日(土) 1:00~3:00
20日(月) 3:30~5:00
22日(水)、23日(木) 4:00~5:00
クラブメンバー

♪25日の大会に向けてがんばろう!

★わんぱくワーカーズ★

子ども運営委員会
15日(水) 1:00~3:00
29日(水) 4:00~5:00
委員会メンバー

♪イベントにむけて準備をするよ!

★記者クラブ★

24日(金) 4:00~5:00
クラブメンバー

♪いろいろな行事取材するよ!

★よみえもん★

28日(火) 4:30~5:00
来館者全員参加

♪絵本の読み聞かせをするよ!



★ほっぴいおもちつき★

17日(金) 11:00~1:00
幼児~大人 先着70名 参加費：一人300円
(幼児親子については一組として申込可)

申込み：うけつけ中~定員になり次第切

※参加する本人またはその家族が

お金を持って申し込みに来てね!



★パワー!遠足2020★

8日(水) 9:30~4:00
小1~小6 先着30名 交通費：240円

申込み：うけつけ中~定員になり次第切

※参加する本人が申し込みに来てね!

♪meijiの東京2020オリンピック 公認プログラム

に参加しよう!牛乳を使ったドリンクづくりを体験!

~お知らせ~

児童会館は12月29日(日)~1月3日(金)までお休みです。

1月4日(土)からまた遊びに来てください。



★劇団ほろきた★

7・14・21(火)
4:00~5:00
クラブメンバー

♪よみえもんのために練習をするよ!

札幌地区福祉のまち推進センター運営委員会主催事業

★子育てひろば★

24日(金) 10:30~12:00

乳幼児と保護者 自由参加

♪地域の方とお話をしましょう!

★子育てサロン★

21・28日(火)

10:30~12:00

乳幼児と保護者 自由参加

♪28日は節分の日の工作をします!

冬休みの児童会館は毎日お弁当やおやつを食べる時間があるので、食べたい人はおうちから持ってきてね!

お弁当タイム 12:00~1:00

おやつタイム 3:00~3:30



学童保育
ポンチセ

ちいさなおうち

札幌市北区北13条西1丁目1-5
エルパティオ五十嵐 1階右

アルバイト・パート

年齢・経験不問

募集

有資格者*優遇・正社員登用の途あり

勤務内容

小規模学童保育所(小1~小6)の保育補助や送迎

送迎は基本的に北九条小校区内

時間

平日・土曜開所日下記時間内のシフト制(短時間勤務可)

小学校のある平日 13時から19時の間

土曜日 8時~17時

学校休業日 8時~19時

学生さん~中高年まで
大歓迎!

21時まで延長保育の場合もあり

学童保育所で、子どもと楽しく過ごしませんか?

小規模保育所で、子どもたちひとりひとりとじっくりむきあってください方を募集します。

時給

861円~

待遇

交通費支給

冬季インフルエンザ予防接種
費用補助

ご応募&お問い合わせ

■電話またはメール後、履歴書(写真貼付)をご持参ください。

まずは気軽にご連絡下さい。

(担当:佐藤美佳)

TEL. 011-788-6427

HP <https://pon-cise.webnode.jp/>

FB <https://www.facebook.com/poncise/>

メール pon_cise@yahoo.co.jp

*保育士資格、社会福祉士資格、幼稚園・小学校・中学校・高等学校または中等教育学校の教諭資格、社会福祉学・心理学・教育学・社会学・芸術学または体育学を専攻する学科もしくは相当する過程修了など



みんなで落ち葉を使って製作



オリジナル紅葉の樹作品作り

仕事内容:

少人数の子どもたちに対するきめ細かい保育がウリの学童です。

子どもたちが生来持っている個性を伸ばすことを目指しています。

資格を持った支援員が常駐しており、未経験者でも勤務できます。

子供たちと一緒に室内遊びをしたり、公園で遊んだりします。
勉強時には子供たちの勉強内容をみたり、採点することもあります。

また、習い事や帰宅送迎もしています。基本的に校区内について、徒歩で子供たちの送迎に従事していただきます。送迎のみの勤務も可能です。自家用車使用希望の際にはご相談ください。

毎月子供たちのお誕生日会や、季節のイベント、作品作りなど子供たちと一緒に楽しめるイベントがたくさんあります。

1回の勤務時間や勤務回数/週または月に制限・規則はありません。
シフトは毎月作成します。

長期休み(春・夏・冬)中のみも可能です！ご相談ください！

**勤務時間や日数等相談に応じます。
子供たちと楽しいときを過ごしませんか？**

教養講座 定員制講座 についてのご案内

定員制講座申込方法 ————— 先着順ではありません。

2月13日(木)～3月2日(月) 9:00～16:00

- ☆ 上記の期間内に老人福祉センターの利用登録証*を持参のうえ、受講希望者本人が直接②窓口へお越しください。
- ☆ 電話申込みや代理人申込みは受けません。
- ☆ 詳細は裏面をご覧ください。



※利用登録証をお持ちでない方へ
身分証明書(保険証又は運転免許証など)と、緊急連絡先(ご自宅以外)をメモのうえお越しください。申込時に登録証を発行いたします。

講座申込時の注意事項 (必ずお読みください)

- ・ 申込資格は市内にお住まいの R2.4.1時点で60歳以上の方です。
- ・ 定員制は H29～31年度に受講した方は同じ講座に申込みことはできません。(都合により受講を途中で辞退された方も同様)ただし、定員に達しない講座があった場合の再募集のみ H29・30年度受講者は申込みことができます。
- ・ 定員制は、一人1講座のみ申込みことができます。
- ・ 各講座の時間については、最大2時間としています。講師の授業進捗状況により、2時間より前に終了することがあります。あらかじめご了承ください。
- ・ 裏面定員制講座詳細案内の開講日は原則です。祝日、センター行事、講師の都合により変更する場合があります。あらかじめご了承ください。

※定員制講座のほか、お申込み不要の自由参加講座もございます。

定員制講座受講者決定

公開抽選等: 3月4日(水) 13:30～

- ☆ 受講者は抽選等終了後、受付番号にて館内の掲示板とホームページでお知らせしますので、各自ご確認ください。
- ☆ 定員制講座受講手続きは3月4日(水)～12日(木)の期間内に済ませてください。
- ☆ 本件の電話照会は、8日以降にお願いします。

再募集について

- ・ 定員に達しない講座があった場合の再募集は3月13日(金)～20日(金)を予定しています。詳細は館内の掲示板でお知らせします。

<お問い合わせ先> 札幌市北老人福祉センター

北区北39条西5丁目3-5 麻生総合センター内 (②窓口)

(011)757-1000 HP: <https://satukitarou.wixsite.com/satsukitarou>

札幌市北老人福祉センター(北区北39条西5丁目3-5) 757-1000

札幌市北老人福祉センター

検索



「定員制講座の受付」①電話申し込み不可 ②受講希望の1講座のみ申し込み受付 ③平成29～令和元年度(過去3年間)に受講した方は同一講座申し込み不可

※詳しい申込方法等は表面をご覧ください

| 講座名 | | 日時 | | 費用 | 申込・定員 | 備考 | |
|-----|------------------------|---------|---------|---|----------------|----|--|
| 1 | 暮らしの書道(1年) | 月3回・木曜日 | 10時～12時 | 無料 別途教材費必要 (原則、受講決定後、 開講初日に納入) | 要申込 抽選 12名 | | |
| 2 | 楽しく学ぶ初めての大正琴(1年) | 月2回・月曜日 | 13時～15時 | | 要申込 抽選 10名 | | |
| 3 | 楽しく学ぶ初めての俳句(1年) | 月2回・火曜日 | 10時～12時 | | 要申込 抽選 14名 | | |
| 4 | オカリナ(1年) | 月2回・火曜日 | | | 要申込 抽選 18名 | | |
| 5 | フラワーアレンジメント(前・後期 各6ヶ月) | 月2回・火曜日 | 13時～15時 | | 要申込 抽選 各10名 | | |
| 6 | 初めての木彫(1年) | 月3回・水曜日 | 10時～12時 | | 要申込 抽選 10名 | | ・パソコン講座は、通常のノートパソコンWindows8以降の持ち込みが必要。ワード・エクセルソフトはマイクロソフト2010以降が入っていることが申込条件になります。 ※タブレット不可 |
| 7 | 『エクセル』パソコン講座「4月～9月」 | 月3回・水曜日 | | | 要申込 抽選 8名 | | |
| 8 | 『ワード』パソコン講座「10月～3月」 | 月3回・水曜日 | | | 要申込 抽選 8名 | | |
| | 『ワード』パソコン講座「4月～9月」 | 月3回・木曜日 | | | 要申込 抽選 8名 | | |
| | 『ワード』パソコン講座「10月～3月」 | 月3回・木曜日 | | | 要申込 抽選 8名 | | |
| 9 | 皮革工芸(1年) | 月3回・木曜日 | | | 要申込 抽選 12名 | | |
| 10 | 水彩画(1年) | 月3回・金曜日 | | | 要申込 抽選 12名 | | |
| 11 | 絵手紙(1年) | 月2回・金曜日 | | 13時～15時 | 要申込 抽選 12名 | | |
| 12 | はじめての手話(1年) | 月2回・金曜日 | | | 要申込 抽選 8名 | | |

※各講座、定員に満たない場合は原則として開講しません。

北区民センターニュース

2019年
12月号

令和1年12月20日発行

〒001-0025 北区北25条西6丁目1-1
電話 011-757-3511 FAX 011-717-1139

ホームページ: <http://kitakuce.sakura.ne.jp/>



今年も一年大変お世話になりました。どうぞ良いお年をお迎えくださいませ！

文化祭の報告

10月21日～11月3日まで、文化祭が開催されました。日頃、北区民センターをご利用いただいているサークルの皆様のおかげで、無事成功することが出来ました！ご協力いただきましたサークルの皆様、ご来館された皆様、スタッフ一同、心より感謝いたしております。来年も企画しておりますので、今年の反省を活かし、皆様に楽しんでいただける文化祭にしたいと思います。

楽しみながらシカとの共生を考えよう エゾシカネット5周年の集い



日程: 2020年1月12日(日)
時間: 受付開始9:30 開場10時～終了12:30
場所: 3階 区民ホール
入場料: 高校生以上700円 小・中学生300円
定員: 先着100名
申込期間: 11月23日より 1月5日まで
申込み先: 北区民センター窓口又は電話(011-757-3511)、FAX(011-717-1139)よりお申込下さい。

主催: 特定非営利活動法人エゾシカネット
共催: 札幌市北区民センター

- プログラム
- ① 講演: 音威子府村エゾシカ猟師 秋山 貴氏
演題「エゾシカさん、いただきます!」
 - ② 市民や子どもたちの発表会
題目「エゾシカ・エゾリスや、いきものたち・自然体験の話」
 - ③ 「エゾシカボール」100人体操
 - ④ シカラーメン試食会

北区民センターではクリスマスも楽しめます。

北区民センターでは今年も12月25日まで、クリスマスツリーを飾っております！ツリーの他にも1階ロビーの装飾も、クリスマスの音楽も流していますので、どうぞ北区民センター流のクリスマスを味わいに来てください。



「ゆきだるま」制作について

来年の1月末あたりに、今回も職員みんなの力を合わせて、ゆきだるまを作ります！どんなものを作るか検討中です！今年はどんなものができ上がるか皆様も楽しみにしててください！

力の限り頑張ります！

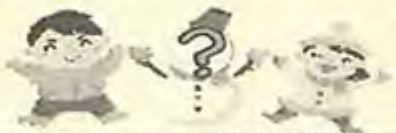

「北区のアーティスト展」が終了しました！

11月18日～11月24日に北区在住の作家さんたちによる、「北区のアーティスト展」が開かれました。



今年は20名の作家さんたちが出展してくれました。来場者は1,138名とたくさんの方に楽しんでいただきました。また、アンケートも沢山の方に協力いただきました。ありがとうございました。

北区民センターのロビーに福祉施設の団体さんが来ます！

| 日付 | 施設・団体名 | 内容 |
|-------------------|--------------|--------------------------------|
| 1月6日(月)～1月12日(日) | 刑務所作業製品展示即売会 | まな板、枕、小物入れ、キーハンガー、メモ帳、ブルースティック |
| 1月14日(火)～1月15日(水) | ていね・さくら館 | 福祉団体製品の販売(天然酵母パン 他) |

<2月開講 北区民講座・イベントのご案内> 詳細は北区民センターまで

| 講座名 | 回数 | 日程 | 曜日 | 時間 | 定員 | 参加費 | 場所 |
|-----------------------------|----|-------|-----|-------------|----------|-----|--------|
| つくしんぼも武蔵女子短大図書館ボランティアおはなしの会 | 1回 | 2月1日 | 土曜日 | 11:00～11:30 | なし | 無料 | 3F 児童室 |
| 蜂蜜Part II | 1回 | 2月2日 | 日曜日 | 10:00～11:30 | 20名(先着順) | 無料 | 3F 実習室 |
| みんなの茶の間 オープンカレッジ | 1回 | 2月19日 | 水曜日 | 13:30～15:30 | 20名(先着順) | 無料 | 3F 実習室 |
| 内 容 | | | | | | | |
| カラスを知り、上手に付きあおう | | | | | | | |

<受付方法> 直接北区民センター1F窓口または、電話757-3511、FAX717-1139までお願い致します。

図書室だより

2019.12.20発行
電話:757-5399
FAX:757-9299

休室のお知らせ

12月29日(日)～1月8日(水)

- ★年末年始および図書館システム機器更新に係る作業のため上記期間は休室となります。
- ★返却期限が上記期間にかかる場合、期限が延びております。
- ★12/29～1/3の期間中は北区民センター全館休館のためブックポストのご利用ができません。
- ★ブックポストへ返却した本の処理は1/8以降になりますのでご了承ください。
- ★図書館システムの利用停止期間
12月28日(土)21時から1月9日(木)8時頃(予定)



2019年もたくさんご利用いただき、誠にありがとうございました。

2020年、図書室では開催6回目となる「世界に一冊だけの本・展 in さつぽろ」をはじめ、「司書体験」、「おはなしの会」など本を通じて楽しみ、学ぶことのできる講座・イベントを予定しております。

新刊情報

一般

- 『人生おたすけ処方本 副作用あります!?』
三宅 香帆・著 019/ミ
- 『消費税10%後の日本経済』
安達 誠司・著 332/ア
- 『ライオンのおやつ』
小川 糸・著 913/オ

児童

- 『おいで・・・』ソツとする怪談えほん
有田 奈央・文 J/オ
- 『コレットのにげたインコ』
イザベル・アルスノー・作 J/コ
- 『蝶の羽ばたき、その先へ』
森望 こみち・作 J913/モ



特集「おしゃれ」

新しい年を迎える季節。メイク、ヘアスタイル、好きな色の服、小物で着飾り春を探しに行ってみましょうか。



オススメの児童本「ねずみ」

2020年の干支「ねずみ」の出てくる絵本、ねずみの仲間たちが新年を盛り上げます!

12月・1月の予定 ■ 毎月第4金曜日及び、12/29～1/8は、休室日です。 ● 1/11(土)

| 12月 | | | | | | |
|-----|----|----|----|----|----|----|
| 日 | 月 | 火 | 水 | 木 | 金 | 土 |
| 1 | 2 | 3 | 4 | 5 | 6 | 7 |
| 8 | 9 | 10 | 11 | 12 | 13 | 14 |
| 15 | 16 | 17 | 18 | 19 | 20 | 21 |
| 22 | 23 | 24 | 25 | 26 | 27 | 28 |
| 29 | 30 | 31 | | | | |

| 1月 | | | | | | |
|----|----|----|----|----|----|----|
| 日 | 月 | 火 | 水 | 木 | 金 | 土 |
| | | | 1 | 2 | 3 | 4 |
| 5 | 6 | 7 | 8 | 9 | 10 | 11 |
| 12 | 13 | 14 | 15 | 16 | 17 | 18 |
| 19 | 20 | 21 | 22 | 23 | 24 | 25 |
| 26 | 27 | 28 | 29 | 30 | 31 | |

11:00～11:30
つくしんぼ
「おはなしの会」
3階 児童室



将来のお子様のために、今できること!

ゴールデンエイジプログラム

北海道スポーツキャラバン

札幌イベント 参加親子募集中!

※ゴールデンエイジとは、子供の身体能力、運動能力が著しく発達する時期のことです。

2020 1/25 土 14:00~16:00 (入場受付は 13:20より開始)

〈参加対象〉小学校1年生~小学校3年生の児童と保護者 〈定員〉200組 (事前申込・先着順)

〈場所〉北区体育館 (札幌市北区新琴似8条2丁目1番25号)

※定員になり次第、締切とさせていただきます。 ※当日は動きやすい服装でお越しください (室内用運動靴持参)

※駐車場には限りがあります。公共交通機関でご来場ください。

参加
無料

参加
記念品
プレゼント

応募期間 | 2019 11/25 月 ~ 2020 1/10 金 下記QRコードの
応募フォームからご応募できます

14:15~15:35 / 1階 競技室 基礎運動能力向上プログラム **児童対象**
「子供の運動能力を左右する大切なこの時期に!チャレンジ!」

〈指導アスリート〉ロンドンオリンピック 女子400mハードル日本代表 **久保倉里美 (くぼくらさとみ) 氏**

プロフィール▶1982年旭川市出身。2008年北京オリンピック日本代表、2012年ロンドンオリンピック日本代表、2016リオデジャネイロオリンピック日本代表
新潟アルビレックスランニングクラブヘッドコーチ。



14:15~14:55 / 2階 体育室 講演 **保護者対象**
「子供のより良いサポーターを目指して」

〈講師〉サラエボオリンピック スピードスケート日本代表 **鈴木靖 (すずきやすし) 氏**

プロフィール▶1962年鶴川町 (現むかわ町) 出身。サラエボオリンピック日本代表として500mに出演。日本アンチドーピング機構アスリート委員、日本オリンピック委員会 (JOC) の各種事業に協力。北海道のオリンピック、パラリンピアン400名で組織している、北海道オール・オリンピックズの事務局長。



14:55~15:35 / 2階 体育室 講演 **保護者対象**
「スポーツ栄養学」

〈講師〉北海道栄養士会 公認スポーツ栄養士 **小山奈緒美 (こやまなおみ) 氏**

プロフィール▶北見市出身。北海道栄養士会札幌石狩支部支部長、北海道スポーツ協会指導者協議会理事、女性アスリート健康サポート北海道理事、日本バイアスロン連盟医学委員、北海道タレントアスリート発掘育成事業で食育担当等



15:35~16:00 / 1階 競技室 **保護者・児童対象**
オリンピック (久保倉里美氏) と記念撮影!

ゴールデンエイジプログラム
北海道スポーツキャラバン

「北海道スポーツキャラバン ゴールデンエイジプログラム (GAPH)」は、北海道のゴールデンエイジ世代の成長を大人 (官・民・アスリート) が一体となって支援する基礎運動能力向上と子育て支援・食育啓蒙事業です。一生に一度しかないゴールデンエイジの重要な時期のサポートにより、未来ある子供の成長環境を提供してまいります。

応募はこちらから

(QRコードから応募フォームへお進みください)

お問合せはこちらから info@gaph.jp

(12/27~1/5までは休業とさせていただきます)



主催:ゴールデンエイジプログラム運営事務局 (事務局窓口:林新生)

協力:北海道

後援:札幌市/札幌市教育委員会/

北海道オール・オリンピックズ/北海道新聞社

※イベント内容・時間は変更となる場合がございます。



札幌北税務署からのお願い

令和2年2月17日(月)から確定申告が始まります！

税務署へお越しの際は公共交通機関で！

税務署の駐車場は、駐車できる台数に限りがあります。
例年、駐車場に入りきれない車が長蛇の列となり、交通障害が発生するなど、庁舎近隣にお住まいの方にご迷惑をおかけしております。

税務署にお越しの際には、公共交通機関のご利用をお願いいたします。

札幌北税務署（札幌市北区北31条西7丁目3番1号）へのアクセス

- 地下鉄南北線「北34条駅」5番出口より徒歩10分
- 地下鉄南北線「北24条駅」より
 - ・中央バス（北73新琴似2条線）「北29西9」下車 徒歩5分
- 地下鉄東豊線「新道東駅」より
 - ・中央バス（東76丘珠北34条線）「北34条駅前」下車 徒歩10分
 - ・中央バス（東78札幌新道線）「北34条駅前」下車 徒歩10分
- JR「札幌駅」（北口バスのりば5番）より
 - ・中央バス（01屯田線・03屯田線・04屯田線）
「北30条西5丁目」又は「北32条西5丁目」下車 徒歩7分



パソコン・スマホから確定申告！

税務署にお越しになる必要がありません！

確定申告期間中は24時間いつでも利用できます！

1年間の所得が「給与所得」や「年金収入・副業等の雑所得」のみの方は、スマートフォンやタブレットから「確定申告書等作成コーナー」にアクセスすることで、さらに見やすい「スマホ専用画面」をご利用いただけます。



「確定申告書作成コーナー」で作成した申告書は、
e-Taxで送信して提出
又は
印刷して郵送で税務署に提出

【お知らせ】

※ 例年、確定申告期間中の月曜日・金曜日は混雑します。また、2月17日(月)、3月12日(木)、13日(金)及び16日(月)は多くの来署者が予想されます。

※ 税務署の閉庁日(土・日曜日、祝日等)は、税務署での確定申告の受付は行っていませんが、札幌北税務署では、2月24日(月)及び3月1日(日)に限り確定申告の受付を行います。

パソコン スマホ

から 確定申告

もう手書きにはもどれない・・・

STEP

1 「国税庁ホームページ」へアクセス

👍 税務署に行く手間がかかりません！

👍 確定申告期間中は24時間いつでも利用できます！

(注) 確定申告期間以外の利用可能時間やメンテナンスによりご利用いただけない時間帯については、e-Tax ホームページでご確認ください。

確定申告



2人に1人以上が利用

確定申告書作成コーナーの
利用率

確定申告書作成コーナーの
利用者の感想

96%の方が役立つ

と回答

STEP

2 申告書を作成

👍 画面の案内に従って金額などを入力するだけで申告書が作成できます！

STEP

3 e-Taxで送信して提出

マイナンバーカードを使って送信

用意するものは、次の2つ！

① マイナンバーカード



取得方法は裏面
を見てね！



② ICカードリーダーライター 又は マイナンバーカード対応のスマートフォン



又は



一部の端末のみ

(注) マイナンバーカード対応のスマートフォンの機種については、裏面をご参照ください。

IDとパスワードで送信

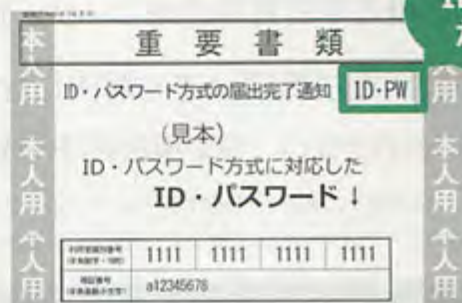

・「ID・パスワード方式の届出完了通知」の発行を希望される場合は、**申告されるご本人**が顔写真付きの本人確認書類をお持ちの上、**お近くの税務署**にお越しください。

・確定申告会場で、既にID・パスワード方式の届出を提出された方は、申告書の控えと一緒に保管されている場合がありますので、ご確認ください。

(注) ・ID・パスワード方式は暫定的な対応です。
お早めにマイナンバーカードの取得をお願いします。
・メッセージボックスの閲覧には、マイナンバーカード等が必要です。

👍 **印刷して郵送等で税務署へ提出することもできます！**

プリンタをお持ちでなくても、コンビニエンスストア等のプリントサービス（有料）を利用して印刷できます。



進化するスマート申告！

スマホで見やすい専用画面

令和2年1月から、2か所以上の給与所得がある方、年金収入や副業等の雑所得がある方など、**スマホ専用画面をご利用いただける方の範囲が広がります。**



申告書の作成
はこちらから！



開発中の画面ですので、実際の画面と異なる場合があります。



対象端末の一覧
はこちらから！



e-Taxで手続完結

「マイナンバーカード」と「マイナンバーカード対応のスマートフォン」をお持ちの方は、e-Taxで送信できます。

また、マイナンバーカード対応のスマートフォン等をお持ちでない方も、「ID・パスワード方式の届出完了通知」(裏面参照)に記載されたID・パスワードがあれば、e-Taxで送信できます。

(注) ・タブレット端末からもご利用いただけます。

・e-Taxをご利用できない方は、作成した確定申告書を印刷し、税務署に郵送等で提出できます。

操作が分からない場合は「よくある質問」へ

確定申告書等作成コーナーの操作に関するご不明な点や困ったことなど、お問い合わせの多い質問を確定申告書等作成コーナー内の「よくある質問」に掲載しています。

よくある質問をご覧頂いても解決しない場合は、**電話**でお問い合わせすることができます。

※ お問い合わせ先は、確定申告書等作成コーナーの「お問い合わせ」画面をご覧ください。

(注) 国税に関するご相談・ご質問は、国税庁ホームページの「タックスアンサー」に、税に関してのよくある質問を掲載していますのでご覧ください。また、「タックスアンサー」をご覧頂いても解決しない場合は、最寄りの税務署へお問い合わせください。

マイナンバーカードでできることって？

マイナンバーカードを利用するなどして、e-Taxで提出すれば**本人確認書類の提示又は写しの添付が不要**です。その他、マイナンバーカードで本人認証すれば、e-Taxのメッセージボックスから申告した内容や税務署からのお知らせなどを確認できます。



スマホによる申請
はこちらから！

マイナンバーカードの取得方法

郵便・パソコン・スマートフォンなどから申請でき、無料で取得できます。

詳しくは、マイナンバーカード総合サイトをご覧ください。

マイナンバーカード 取得方法



その困いごと

相談無料

まず相談してみませんか

相談事例を
ご紹介

- ・ 年金だけじゃお金が足りなくてねえ…
高齢の私でも仕事はありますか？
- ・ 借りたお金、滞納…相談先はありますか？
- ・ 離婚しました…子供を抱え生活が不安です
- ・ 就職活動に自信がありません…
- ・ 家族のことで、相談したいのですが…
- ・ 急に仕事を辞めてしまい、今後のことが心配



※その他、どこに相談したらよいかかわからず困っている等

スペシャルメニュー

家計改善の相談 (要予約)

家計のやりくりや滞納、債務まで具体的なご相談に応じます。

就活“寺子屋” (要予約)

お仕事探しのポイントをお伝えする、就活応援講座です。

【開催日時】1/8(水)、2/5(水) 午後2時～午後3時30分

『多重債務者相談窓口』がステップにやってくる!

カードローンなど、借金返済のお悩みはありませんか？

北海道財務局 多重債務者相談窓口がステップで出張相談会を開催します。

【開催日時】1/9(木)、2/6(木) 午前10時～午後4時 (要予約)



札幌市生活就労支援センターステップが
相談を受け付けます。

各区においても出張相談会を開催!

※出張相談会の日程は裏面をご覧ください。

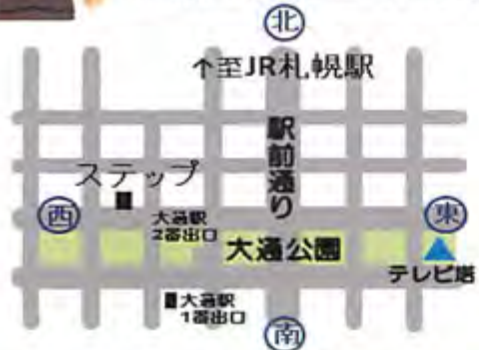

対象

札幌市にお住まいの方で、生活相談や就労相談を希望される方
※生活保護受給中の方は対象になりません

お問い合わせ
お急ぎの方

☎ 011-221-1766

秘密
厳守

※離婚などで家賃の支払いにお困りの方は、一定期間、家賃相当額(上限あり)を支給する「住居確保給付金」の相談も受付中

札幌市生活就労支援センター



STEP FORWARD ~ 一步一步前へ進もう

〒060-0042

札幌市中央区大通西6丁目10番地大通公園ビル7階

相談受付は、土・日・祝日・年末年始を除く平日のみ

午前9:00～午後5:00

キャリアバンク株式会社(札幌市委託事業)

札幌市生活就労支援センター ステップ 検索



各区で出張相談会も開催! 詳しくは裏面で!

出張相談会

開催日程

3月以降については、お問い合わせください。

| 区 | 1月 | 2月 | 場 所 | 住 所 |
|-----|-------------------|--------------------|--------------------------|--------------------|
| 豊平区 | 14日(火)、28日(火) | 25日(火) | ハローワーク札幌東 | 月寒東1条3丁目 |
| | | 10日(月) | 月寒公民館 2F第1・2研修室 | 月寒中央通7丁目 |
| | 17日(金) | | 西岡まちづくりセンター 2F会議室C | 西岡4条5丁目 |
| 白石区 | 10日(金) | 7日(金) | 白石区民センター 5F集会室C | 南郷通1丁目南 |
| 厚別区 | 24日(金) | 21日(金) | 厚別区民センター 2F和室C | 厚別中央1条5丁目 |
| | 31日(金) | | ホクノスーパー中央店 2F健康ステーション | もみじ台北7丁目 |
| 清田区 | 30日(木) | 27日(木) | 清田区役所 1F保健福祉部会議室 | 平岡1条1丁目 |
| 中央区 | 9日(木)、23日(木) | 13日(木)、27日(木) | ハローワーク札幌 | 南10条西14丁目 |
| 西区 | | 25日(火) | ちえりあ 3F研修室4 | 宮の沢1条1丁目 |
| | 21日(火) | | はっさむ地区センター 3F洋室A | 発寒10条4丁目 |
| 南区 | 16日(木) | 18日(火) | 南区役所 3F大会議室 | 真駒内幸町2丁目 |
| 手稲区 | 28日(火) | 17日(月) | 手稲区民センター 2F第4会議室 | 前田1条11丁目 |
| 北区 | 16日(木) | 20日(木) | 北区役所 1階第4会議室 | 北24条西6丁目 |
| 東区 | 9日(木)、23日(木) | 13日(木)、27日(木) | ハローワーク札幌北 | 北16条東4丁目 |
| | 毎週金曜日 ※1月3日を除く | 毎週金曜日 ※2月28日を除く | あいワーク東 | 北11条東7丁目 東区役所1F |

■開催時間

- * ハローワーク札幌、札幌東、札幌北 午前10時～午後2時 (受付午後1時まで)
- * あいワーク東 午前10時～午後3時 (受付午後2時まで)
- * ホクノスーパー中央店 午前10時～午後2時 (受付午後1時まで)
- * 上記以外 午前10時～午後4時 (受付午後3時まで)

※混雑が予想されますので、事前のご予約をお勧めします